



पावती

Monday, March 20, 2017  
6:22 PM

पावती क्र. 509 दिनांक: 20/03/2017

मावनेचे नाव: माढळ  
दस्तावेजाचा अनुक्रमांक: बहम-364-2017  
दस्तावेजाचा प्रकार: भाडेपट्टी  
माढळ अँग्रो प्रोडक्ट प्रोड्यूसर कंपनी लि. माढळ तळे डायरेक्टर श्री लुकेश श्रीकृष्णाजी बुर्जेकार 0 0  
नोंदणी क्र. 3100.00  
माढळ अँग्रो प्रोडक्ट प्रोड्यूसर कंपनी लि.  
नोंदणी क्र. 360.00  
दस्त हाताळणी फी  
पुढाची संख्या: 18  
रु. 3460.00

पत्तण:   
KHN

आपणाम मूळ दस्त, थंडनेल प्रिंट, सूची-२ अंदाजे  
6:39 PM ह्या वेळेस मिळाले.

राजाग मूल्य: रु. 170000 /-  
संवदला रु. 1/-  
अन्यतेले मद्रांक शुल्क: रु. 6900/-

1) देयताचा प्रकार: eChallan क्र. 3100/-  
श्री.टी.प्रसन्नदेश/ने ऑईर क्रमांक: MH009535691201617E दिनांक: 20/03/2017

2) देयताचा प्रकार: By Cash रकम: रु. 360/-

नोंदणी फी माफी असल्यास तपुशिल :-

1) Fee Adjustment : Fee Adjustment (yashada training) code added for keeping tack of adjusted fees

Original/Duplicate

36

मावती

नोंदणी क्र. 39म  
Regn.: 39M



Monday, March 20, 2017

6:22 PM

पावती क्र.: 509 दिनांक: 20/03/2017

गावाचे नाव: मांढळ

दस्तावेजाचा अनुक्रमांक: कहन-364-2017

दस्तावेजाचा प्रकार: भाडेपट्टा

मादर करणाऱ्याचे नाव: मांढळ अग्रो प्रोडक्ट प्रोड्यूसर कंपनी लि. मांढळ तर्फे डायरेक्टर श्री लुकेश श्रीकृष्णाजी बुजेंकार 0 0

₹. 3100.00

नोंदणी फी

दस्त हाताळणी फी

पुण्याची मंढ्या: 18

₹. 3460.00

एकूण:

आपणाम मूळ दस्त, थंवनेल प्रिंट, सूची-२ अंदाजे  
6:39 PM ह्या वेळेस मिळेल.

वाजार मूल्य: ₹. 170000 /-

मोवदला ₹. 1/-

भरवलेले मुद्रांक शुल्क: ₹. 6900/-

1) देयकाचा प्रकार: eChallan रकम: ₹. 3100/-

डीडी/धनादेश/पे ऑर्डर क्रमांक: MH009535691201617E दिनांक: 20/03/2017

वैकिचे नाव व पत्ता:

2) देयकाचा प्रकार: By Cash रकम: ₹. 360/-

नोंदणी फी माफी असल्यास तपशिल :-

1) Fee Adjustment : Fee Adjustment (yashada training) code added for keeping tack of adjusted fees

KHN

दुयम निबंधक कार्यालय कुही, ता. कुही, जि. नागपुर  
मौजा : मांडळ प.ह.नं. ६९, प्रभाव क्षेत्र, ग्रा.प.मांडळ, रा.नि.म.मांडळ येथील शेतीचा

**:-भाडेपट्टा (किरायापत्र):-**

वार्षिक भाडे रु. १२,००० (अक्षरी बारा हजार रुपये फक्त) प्रमाणे

बाजारभाव मूल्य रु. १,७०,०००/-

मु.शु.रु ६,९००/-

\*\*\*\*\*

भाडेपट्टा लिहून घेणार :- मांडळ अग्रो प्रोड्युक्ट प्रोड्युसर कंपनी लिमिटेड मांडळ

U01403MH2016PTC272502

मांडळ ता. कुही, जि. नागपुर

तर्फे डायरेक्टर :- श्री लुकेश श्रीकृष्णाजी कुर्जेकार

(अध्यक्ष) वय :- ४३ वर्ष धंदा :- शेती

रा. पोस्ट नेवगाव रोड मांडळ

ता. कुही, जि. नागपुर - ४४१२१०

मो. नं. ९३७०६९९२००

चांना

भाडेपट्टा लिहून देणार :- १) रमेश नत्थू कळंबे

वय . ५२, धंदा : शेती

वाई क्र. ३, रा. पो. मांडळ

ता. कुही, जि. नागपुर - ४४१२१० मो. क्र. ७७६८०२०८५७

२) लक्ष्मी नत्थू कळंबे

वय . ७१, धंदा : शेती

वाई क्र. ३, रा. पो. मांडळ

ता. कुही, जि. नागपुर-४४१२१०

इसविसन २०१७ वर्षी भाडेपट्ट्याचा लेख लिहून देतो की , आमचे मालकी कब्ज्यातील तसेच तलाठी रेकार्डवर आमचे नावाने दर्ज असलेल्या शेतातील खालील वर्णनाची हे. ०.१० हे. आर शेत जमीन कंपनीला शेतीतून उत्पादित मालावरील प्रक्रिया करण्याचा व्यवसाय करण्याकरिता दि. १९/०३/२०१७ पासून दि. १८/०३/२०४६ पर्यंत (२९ वर्ष) करिता भाड्याने दिलेली आहे भाड्याने दिलेल्या स्थावर मालमत्तेचे शेताचे वर्णन खालील प्रमाणे आहे.

3ES

## भाड्याने दिलेल्या स्थावर मालाचे वर्णन

मौजा : माढळ प.ह.नं. ६९ ता. कुही, जि. नागपूर येथील  
गट. हे. आर जमा रु. हक्क खाते क्र  
६३५ १.१६ ३.६० भो. वर्ग १ ३७१

या शेतजमिनीपैकी पूर्व - पश्चिम धुरा पाडून दक्षिणे कडील पूर्व भागाकडील आराजी हे. ०.१० आर  
शेतजमीन भाड्याने दिली आहे.

:- भाड्याने दिलेल्या शेताची चतुःसिमा :-

पूर्वेस:- नागपूर आंबोरा रोड

पश्चिमेस :- शेत नं. ६३५ ची उर्वरित आराजी

उत्तरेस :- शेत नं. ६३५ ची उर्वरित आराजी

दक्षिणेस :- शेत नं. ६४६, ६४९, ६५१

वरील चतुःसिमेतील हे. ०.१० आर शेतजमीन लिहून देणार शेतमालक यांनी लिहून घेणार  
कंपनी यांना २९ वर्षांकरिता शेतीतून उत्पादित शेतमालावरील प्रक्रिया करण्याचा व्यवसाय करण्याकरिता  
(मिरची वाळवण्याकरिता) खालील अटी व शर्तीवर भाड्याने (किरायाने) दिलेला आहे.

अटी व शर्ती खालील प्रमाणे:-

१) सदर शेत जमीन कंपनीला दि. १९/०३/२०१७ पासून तर दि. १८/०३/२०४६ पर्यंत म्हणजे २९  
(एकोणतिस) वर्षांकरिता किरायाने / भाडे तत्वावर दिलेली आहे.

२) भाड्याने दिलेल्या शेतजमिनीचे प्रथम वर्षी भाडे रु. १२,०००/- (अक्षरी बारा हजार रु. फक्त)

ठरले असून त्या नंतर दर वर्षाला भाड्यामध्ये १० टक्के वाढ करण्यात येईल.  
३) किरायाची रक्कम दरवर्षी कंपनीला ३१ मार्च पर्यंत वेळचे वेळी शेत मालकास द्यावी लागेल.

४) सदर शेत जमीन कंपनी ने शेतीतून उत्पादित मालावरील प्रक्रिया करण्याचा व्यवसाय  
करण्याकरिता भाड्यावर घेतलेली आहे. कंपनीस किरायाने घेतलेली सदरहू जमीन स्वतः

व्यतिरिक्त कुठल्याही अन्य व्यक्तीस ताबा देवून परस्पर भाडेकरू निर्माण करता येणार नाही.  
५) सदर शेतजमिनीचा येणारा महसुली शेतसारा देण्याची जबाबदारी लिहून देणार ( शेतमालक)

६) किरायेदार कंपनीस सदर भाड्याने घेतलेल्या जमिनीमध्ये स्वतंत्र विजकनेक्शन घेण्यास  
नाही. परंतु शेतसारा व्यतिरिक्त येणारे इतर कर देण्याची जबाबदारी लिहून घेणार कंपनीची  
राहिल.

७) किरायाने दिलेल्या शेतजमिनीचा ताबा दि. १९/०३/२०१७ पासून दि. १८/०३/२०४६  
फायदा घेण्याचा अधिकार राहणार नाही तसेच इतर कोणत्याही

८) किरायाने दिलेल्या शेतजमिनीचा ताबा दि. १९/०३/२०१७ पासून दि. १८/०३/२०४६

फायदा घेण्याचा अधिकार राहणार नाही तसेच इतर कोणत्याही

९) किरायाने दिलेल्या शेतजमिनीचा ताबा दि. १९/०३/२०१७ पासून दि. १८/०३/२०४६

फायदा घेण्याचा अधिकार राहणार नाही तसेच इतर कोणत्याही

१०) किरायाने दिलेल्या शेतजमिनीचा ताबा दि. १९/०३/२०१७ पासून दि. १८/०३/२०४६

फायदा घेण्याचा अधिकार राहणार नाही तसेच इतर कोणत्याही



[Home](#) [Start Valuation](#)

Agriculture  Solar Energy Project  Wind Mill Project

शेती दर

Farmer Buying  Company Buying

जमीन विनशेती झाली :  Yes  No

<u>Land Type</u>	<u>Area</u>	<u>Hectare</u>	<u>R</u>	<u>Rate</u>	<u>Rule</u>
Corner Plot :No				1155000	
जिगायत शेती	0.10			1155000	27
हंगामी शेती				693000	28
वागमाही शेती				1732500	21B
पडीक जमीन					21B
इतर(डोंगरपड/जंगले/पाण्याखातील क्षेत्र)				519750	
धारपड				1386000	21
खाण/पवनचक्की	0.1				
एकूण क्षेत्र				115500.0	
अंतिम मूल्य					

मागे

मूल्यांकन

बंद करा

358  
6 9C





GOVERNMENT OF INDIA  
MINISTRY OF CORPORATE AFFAIRS

Registrar of Companies, Mumbai  
Everest , 100 , Marine Drive

Certificate of Incorporation

[Pursuant to sub-section (2) of section 7 of the Companies Act, 2013]

I hereby certify that MANDHAL AGRO PRODUCT PRODUCER COMPANY LIMITED is incorporated on this First day of February Two Thousand Sixteen under the Companies Act, 2013 and that the company is limited by shares.

The CIN of the company is U01403MH2016PTC272502.

Given under my hand at Mumbai this First day of February Two Thousand Sixteen.

Signature valid

TRUPTI SUBHASH SHARMA  
Registrar of Companies  
Maharashtra

Mailing Address as per record available in Registrar of Companies office:

MANDHAL AGRO PRODUCT PRODUCER COMPANY LIMITED  
MANDHAL, KJHI,  
NAGPUR - 442701,  
Maharashtra, INDIA



3E8
90 / 92

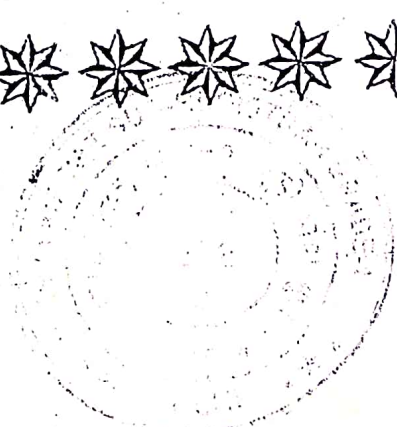

MANDHAL AGRO PRODUCT PRODUCER C



आज दिनांक १६/३/२०१७ रोजी सांघ द-क वाचना  
या मुळे हा मुलेकार याचे अध्यक्षतेखाली तातडीची बैठक घेण्यात  
आली या बैठकीत खालील संवादात मंडळ उपस्थित होते -

- १) वृध्द वृत्त स-आयुक्तर W.M.
- २) लुईस सी. कुर्तेकार Jules
- ३) नामदेव व. सुर्वे
- ४) सी. सुर्वे परमेश्वर गोवंद SP. The
- ५) चंद्रशेखर पांडुरंग कुर्वेकार J. M.
- ६) प्रभाकर रीसा उ. नि. उ. उ.
- ७) उदयम उदयशंकर फडत
- ८) शंभानना प्रभुजी मकाद
- ९) सुकाम विनायक सुकुमार Sam...

शिवाजी व. सुर्वे यांचे बराच पास करण्यात आले.  
विषय :- गावा गिडचीनी बांध

१) ठराव :- या विषयावर चर्चा करण्यात आली त्यावेळी श्री. सुर्वे यांचे  
कडबे यांची गावा गिडचीनी बांध करण्यात आली या बांधावर मंडळ  
३० वर्षांचे बिजनेस देण्याचे कसब केले त्यावेळी आना वर्षांचे  
२०१२००/- मुमाजे देण्याचे ठरले व त्याकरिता १००० नाड देण्याचे  
ठरविण्यात आले. तसेच कंपनी पुढे आगे कामाची गरज पडल्यास  
ते देण्याचे कसब केले.

- १) ठराव :- ४.५० बाराव फंड (शेठारस) जमा करणेबाबत
- २) ठराव :- २४.५० शेठारस करिता जमा करणाऱ्या काढवासल सर्व  
संचालकांस कसब केले शेठारस काढविण्यात येवून ठरविण्यात  
आले. ठराव सवास्तुमते मंजूर
- ३) विषय :- शेठारसला मंजुरी देणेबाबत
- ४) ठराव :- आपापची कामा करण्यात आलेके शेठारस मंजुरी  
देण्यात आली

ठराव सवास्तुमते मंजूर Jules ठाळा

३६४  
२ / १८

Jules

गाव वगुना सात

अधिकार अभिलेख पत्रक  
( महाराष्ट्र जमीन महसूल अधिकार अभिलेख आणि नोंदवहा ( तयार करणे व सुस्थितीत ठेवणे ) नियम, १९७१  
यातील नियम ३, ५, ६ आणि ७ )

मांडळ त.सा.क्र. 69

तालुका :- कुही

जिल्हा :- नागपूर

अहवाल दिनांक:- 08-02-2017

क्रमांक भुधारणा पद्धती  
पविभाग  
035 भोगवटादार वर्ग  
-1

भोगवटदाराचे नांव

स्थानिक

क्षेत्र आकार आणि पै पो.ख. फे.फा

खाते क्रमांक

क हे.आर.चौ.मी

रमे ग नत्थु कळवे

(  
2319

371

1.16.00

लक्ष्मी नत्थु कळवे

)

कुळाचे नाव

-

-----सामाईक क्षेत्र-----

1.16.00 3.60

(

इतर अधिकार

क्षेत्र 1.16.00

लागवडीस

0.00.00

3.60

)

इतर ( 2319 )

दि 15/2/013 नुसार वर्ग 1 ( 23

इतर ( 2519 )

दि 15/7/014 वॉक ऑफ महारा

मांडळ यांचा कदून 80000/-कर्ज (

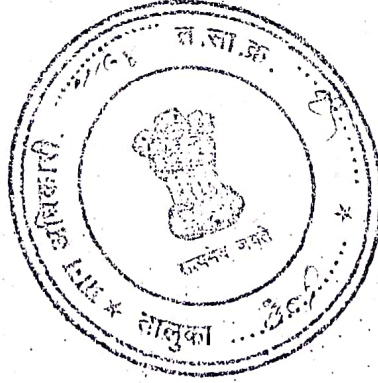

सीमा आणि भुमापन

388

११

११

वर्ष	हंगाम	मिश्रणाचा संकेत क्रमांक		घटक पिके व प्रत्येकाखालील क्षेत्र			पिकांचे नाव	जल सिंचित	अजल सिंचित	स्वरूप	जमीन क्षेत्र
		जल सिंचित	अजल सिंचित	पिकांचे नाव	जल सिंचित	अजल सिंचित					
2002-03	खरीप					मिरची		0.8000	चराई	0.0600	
						वांगी	0.3000				
2003-04	खरीप					मिरची		0.8000	चराई	0.0600	
						वांगी	0.3000				
2004-05	खरीप					मिरची		0.8000	चराई	0.0600	
						वांगी	0.3000				
2005-06	खरीप					मिरची		0.8000	चराई	0.0600	
						वांगी	0.3000				
2010-11	खरीप					मिरची	0.6000		चराई	0.0600	
						सोयाबीन		0.5000			

सत्यप्रतिलिपी

ग्राम अधिकारी  
सा.क. दि. १५/१०/१६

388  
92

मंजूर  
तलाठी सा.प्र.

0.0600	विहीर
0.0600	विहीर
0.0600	विहीर
0.0600	विहीर
0.0600	विहीर
0.0600	विहीर

तलाठी सा.क्र. ६९ गांजा ११६५ क

प्रमाणपत्र देण्यात येते की, नामे श्री/श्रीमती लक्ष्मी नारायण २५/०७/०७

राहणार ११६४ गांची मोजा २२६२

स.ह.नं. ९९ तह. कुही लि. नागपूर येथे खालील

शेतजमीन आहे.

सर्व्हे नं.	आराजी	जमा	हक्क
९३५	११६१००	२६६०	

यांची चतुर्भिमा खालीलप्रमाणे आहे.

सर्व्हे नं.	नाव
९३५	देवाजी राजू नारायण
पूर्व	देवाजी राजू नारायण
पश्चिम	९६५
उत्तर	९३२
दक्षिण	९४५

सबद प्रमाणपत्र देण्यात येते.  
तलाठी सा.क्र. ६९

काशी १२/११

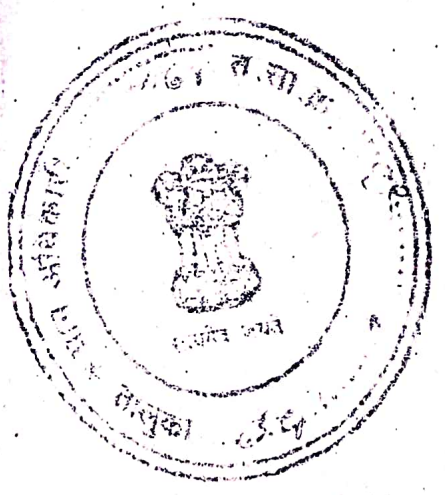

३६४
१४ १८

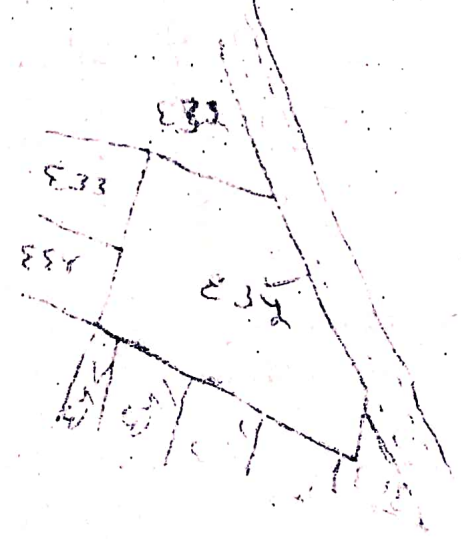

१२/११

मधील नोंद

भूमापन क्रमांक व उपविभाग क्रमांक

क्षेत्र



वसुन्नी साठी

आकारणी दुमाला  
किंवा जुडी जमिनीवरील स्थानि  
नुकसान

जि.प.

(१)

खाते क्र. 371

संयुक्त खाते

रमेश नरथु कळंबे, लक्ष्मी नरथु कळंबे.

584  
635  
648

एकूण

(२)

(३)

(४)

(५)

(६अ)

0.02.00  
1.16.00  
0.66.00

0.05  
3.6  
2.2

0  
0  
0

0  
0  
0

5.85

0

0	0	0	0
0	0	0	0
0	0	0	0
0	0	0	0

08-01

0	0	0	0
0	0	0	0
0	0	0	0
0	0	0	0

नोंदविण्याचा क्रमांक / Enrollment No 1207/82424/00489

To,  
विजयंता वसंतराव लेंडे  
Vijayanta Vasant Rao Lende  
S/O: Vasant Rao Lende  
ward n.4 bharat mata chowk  
Kuhi  
Kuhi Kuhi Nagpur  
Maharashtra 441202  
9270086146

17/09/2013

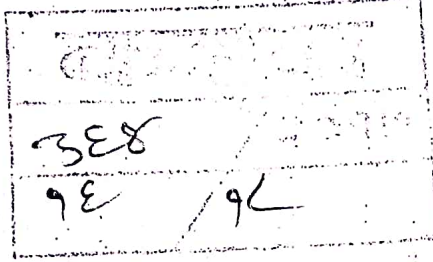

Ref: 495 / 271 / 296566 / 296676 / P



SH340410015FT



आपला आधार क्रमांक / Your Aadhaar No. :

**4605 5387 1569**

आधार - सामान्य माणसाचा अधिकार



भारत सरकार

Government of India

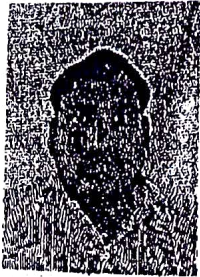

विजयंता वसंतराव लेंडे  
Vijayanta Vasant Rao Lende  
जन्म तारीख / DOB : 01/01/1980  
पुरुष / Male



**4605 5387 1569**

आधार - स.मान्य माणसाचा अधिकार

साक्षीदार प्र. (१)

नोंदविण्याचा क्रमांक / Enrollment No

To,  
लक्ष्मी नथू कळंबे  
Laxmi Natthu Kalambe  
W/O-Natthu Kalambe  
KOSTI MOHLLA WARD NO.3 A  
Mandrali  
Ambhore Nagpur  
Maharashtra 441210

14/03/2012

Ref: 641 / 01G / 623550 / 623668



UJ6470968

आपला आधार क्रमांक /

**8323 23**

आधार - सामान्य



लक्ष्मी नथू  
Laxmi N  
जन्म वर्ष  
ही / Fer

**8323**

आधार - स

हेता

भार - सामान्य माणसाचा अधिकार

हेतुना क (9)

*(Handwritten signature)*

भारत सरकार  
GOVERNMENT OF INDIA

लुकेश श्रीकृष्णजी कुर्जेकार  
Lukesh Shnkrushnaji Kurjekar  
जन्म वर्ष / Year of Birth 1976  
पुरुष / Male



2033 6779 8995

भार - सामान्य माणसाचा अधिकार

*(Handwritten signature)*

भारत सरकार  
GOVERNMENT OF INDIA

मायबाई रामचंद्र वैरागडे  
Mayabai Ramchandra Vairagade

जन्म वर्ष / Year of Birth : 1962  
स्त्री / Female

4804 5079 2693

**भारतीय विशिष्ट ओळख प्राधिकरण**  
**UNIQUE IDENTIFICATION AUTHORITY OF INDIA**

पत्ता S/O श्रीकृष्णजी कुर्जेकार,  
वाई.नं. १, नवेगाव रोड मांडळ,  
मु.पो.मांडळ, ता. कुही, मांडळ, नागपूर,  
महाराष्ट्र, 441210

Address: S/O Shnkrushnaji  
Kurjekar, waard na. 1  
road mandhal,  
at. po. mandhal. ta. kuhi,  
Ambhora, Nagpur, Maharashtra,  
441210

1947 1800 180 1947 help@uidai.gov.in www.uidai.gov.in

3E8  
9Y 9L

**भारतीय विशिष्ट ओळख प्राधिकरण**  
**UNIQUE IDENTIFICATION AUTHORITY OF INDIA**

पत्ता : W/O रामचंद्र वैरागडे, वडोदा रोड कुही, वाई नं. १ मु.पो.ता कुही, कुही  
महाराष्ट्र, 441202

Address : W/O Ramchandra Vairagade, VADODA ROAD KUH, WAIRAGADE  
at. po. ta kuhi, Kuhi, Nagpur, Maharashtra. 441202

Aadhaar - Sam

e-Registration summary (नोंदणी पूर्व गोषवारा )

Address:  
O Natthuji Kalambe  
ard.no.3 do selokar  
ndhal, at.po.mandhar  
ndhal, Nagpur, Maharashtra  
1210

नोंदणी क्रमांक: 364/2017  
गोमवार, 20 मार्च 2017 6:22 म.न.

दस्त गोषवारा भाग-1

क.ह.न 96/96  
दस्त क्रमांक: 364/2017

दस्त क्रमांक: क.ह.न /364/2017

वाजार मूल्य: रु. 1,70,000/- मोवदला: रु. 01/-

भरलेले मुद्रांक शुल्क: रु.6,900/-

नोंदणी फी माफी असल्यास तपशिल :-

1) Fee Adjustment : Fee Adjustment (yashada training) code added for keeping tack of adjusted fees

दु. नि. मह. दु. नि. क.ह.न यांचे कार्यालयात

अ. क्र. 364 वर दि.20-03-2017

रोजी 6:18 म.नं. वा. हजर केला.

पावती:509

पावती दिनांक: 20/03/2017

सादरकरणाराचे नांव: मांडळ अॅग्री प्रोडक्ट प्रोड्यूसर कंपनी लि.मांडळ  
तफे डायरेक्टर श्री लुकेश श्रीकृष्णाजी कुर्जेकार 0 0

नोंदणी फी

रु. 3100.00

दस्त हाताळणी फी

रु. 360.00

पृष्ठांची संख्या: 18

दस्त हजर करणाऱ्याची सही:

एकूण: 3460.00

*[Handwritten Signature]*

KHN

दस्ताचा प्रकार: भाडेपट्टा

मुद्रांक शुल्क: (दोन) कोणत्याही नगरपालिका किंवा नगर पंचायत किंवा स्थालगत असलेल्या कोणत्याही कटक क्षेत्राच्या हद्दीत  
महानगर प्रदेश ॥विकास प्रा॥धिकरणाच्या हद्दीत असलेल्या कोणत्याही ग्रामीण क्षेत्रात, किंवा मुंबई मुद्रांक (मालमतेच्या प्रत  
मूल्याचे निधारण) नियम, 1995 अन्वये प्रकाशित झालेल्या वार्षिक विवरणपत्रातील दराप्रमाणू प्रभाव क्षेत्रात.

शिक्रा क्रं. 1 20 / 03 / 2017 06 : 18 : 35 PM ची वेळ: (सादगीकरण)

शिक्रा क्रं. 2 20 / 03 / 2017 06 : 19 : 59 PM ची वेळ: (फी)

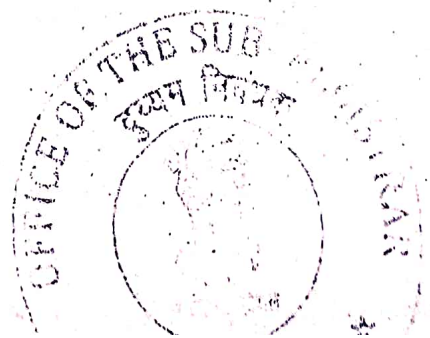



20/03/2017 6 26:11 PM

दस्त गोषवारा भाग-2

कहन १८१८  
दस्त क्रमांक:364/2017

दस्त क्रमांक :कहन/364/2017  
दस्ताचा प्रकार :-भाडेपट्टा

- अनु क्र. पक्षकाराचे नाव व पत्ता
- 1 नाव:मांडळ अँग्रे प्रोडक्ट प्रोड्यूसर कंपनी लि.मांडळ तपे डायरेक्टर श्री लुकेश श्रीकृष्णाजी कुर्जेकार 00 पत्ता:प्लॉट नं: 0, माळा नं: 0, इमारतीचे नाव: रा पो मांडळ ता कुही जि नागपुर, ब्लॉक नं: 0, रोड नं: 0, महाराष्ट्र, नागपुर. पॅन नंबर:  
भाडेकरू  
वय :-43  
स्वाक्षरी:-  
*[Signature]*
  - 2 नाव:श्री रमेश नल्यु कळंबे 00 पत्ता:प्लॉट नं: 0, माळा नं: 0, इमारतीचे नाव: रा पो मांडळ ता कुही जि नागपुर, ब्लॉक नं: 0, रोड नं: 0, महाराष्ट्र, नागपुर. पॅन नंबर:  
मालक  
वय :-52  
स्वाक्षरी:-  
*[Signature]*
  - 3 नाव:श्रीमती लक्ष्मी नल्यु कळंबे 00 पत्ता:प्लॉट नं: 0, माळा नं: 0, इमारतीचे नाव: रा पो मांडळ ता कुही जि नागपुर, ब्लॉक नं: 0, रोड नं: 0, महाराष्ट्र, नागपुर. पॅन नंबर:  
मालक  
वय :-71  
स्वाक्षरी:-  
*[Signature]*

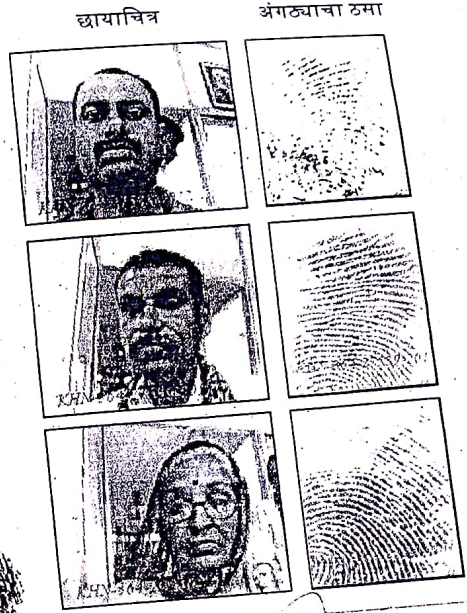

वरील दस्तऐवज करुन देणार तथाकथीत भाडेपट्टा चा दस्त ऐवज करुन दिल्याचे कबुल करतात.  
शिक्का क्र.3 ची वेळ:20 / 03 / 2017 06 : 22 : 01 PM

दुयान निवेदन क्र. १०१

ओळख:-  
खालील इसम असे निवेदीत करतात की ते दस्तऐवज करुन देणा-यानां व्यक्तीश: ओळखतात, व त्यांची ओळख पटवितात

- अनु क्र. पक्षकाराचे नाव व पत्ता
- 1 नाव:सौ मायाबाई रामचंद्र वैरांगडे 00 पत्ता:रा पो ता कुही जि नागपुर पिन कोड:441202  
वय:55  
स्वाक्षरी  
*[Signature]*
  - 2 नाव:श्री विजयंता वसंतराव लेंडे 00 पत्ता:रा पो ता कुही जि.नागपुर पिन कोड:441202  
वय:37  
स्वाक्षरी  
*[Signature]*



शिक्का क्र.4 ची वेळ:20 / 03 / 2017 06 : 23 : 13 PM

शिक्का क्र.5 ची वेळ:20 / 03 / 2017 06 : 23 : 40 PM नोंदणी पुस्तक 1 मध्ये

KHN

EPayment Details

दुयान निवेदन क्र. १०१

नवरात्रे उषार  
368 नवरी २०१७  
प्रमाणित करणारा  
या दस्तावाला (कहण) १८